

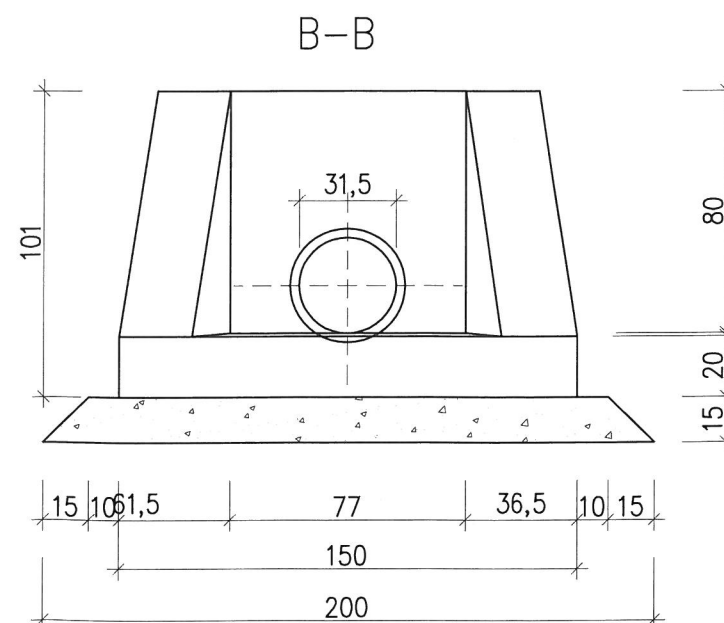

PRZEKRÓJ TYPOWY CIEKU

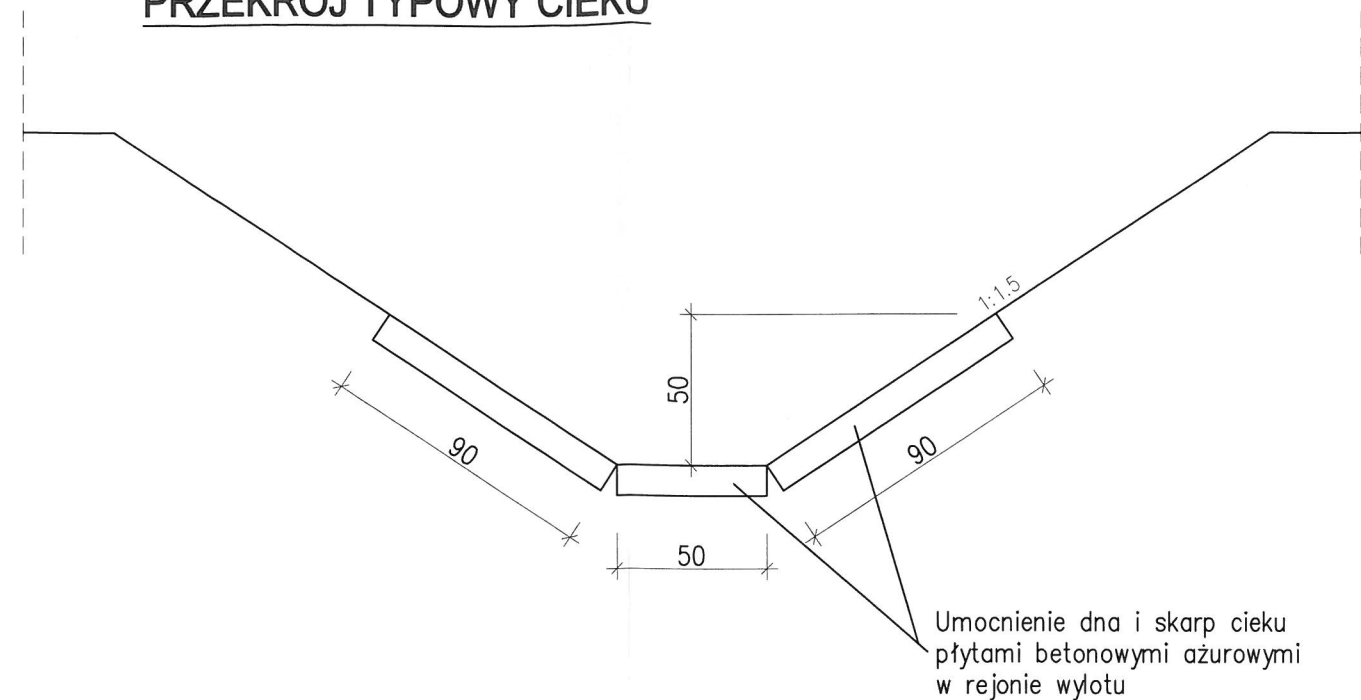

Inwestor	GMINA TARNÓW ul. Krakowska 19, 33-100 Tarnów			
Biuro Autorskie	 PRZEDSIĘBIORSTWO INŻYNIERYJNO BUDOWLANE Jarosław Skrabacz Ilkowiec ul. Partyzantów 42, 33-131 Łęg Tarnowski tel. 014 6457733			
Temat projektu	Projekt techniczny na budowę ścieżki rowerowej w miejscowości Wola Rzędzińska w ciągu drogi powiatowej nr 1376K			
Tytuł rys.	WYLOT W1			
Data 08.2013	Etap OPW	Skala 1:25	Nr rys 5.1	Branża Drogowa
Funkcja	Tytuł imię i nazwisko		Specjalność	Nr uprawnień
Projektant:	mgr inż. Jarosław SKRABACZ		konstr.-bud.	51/2002
Sprawdzający:	mgr. inż. Piotr JAROCKI		konstr.-bud.	332/2002
		Podpis		