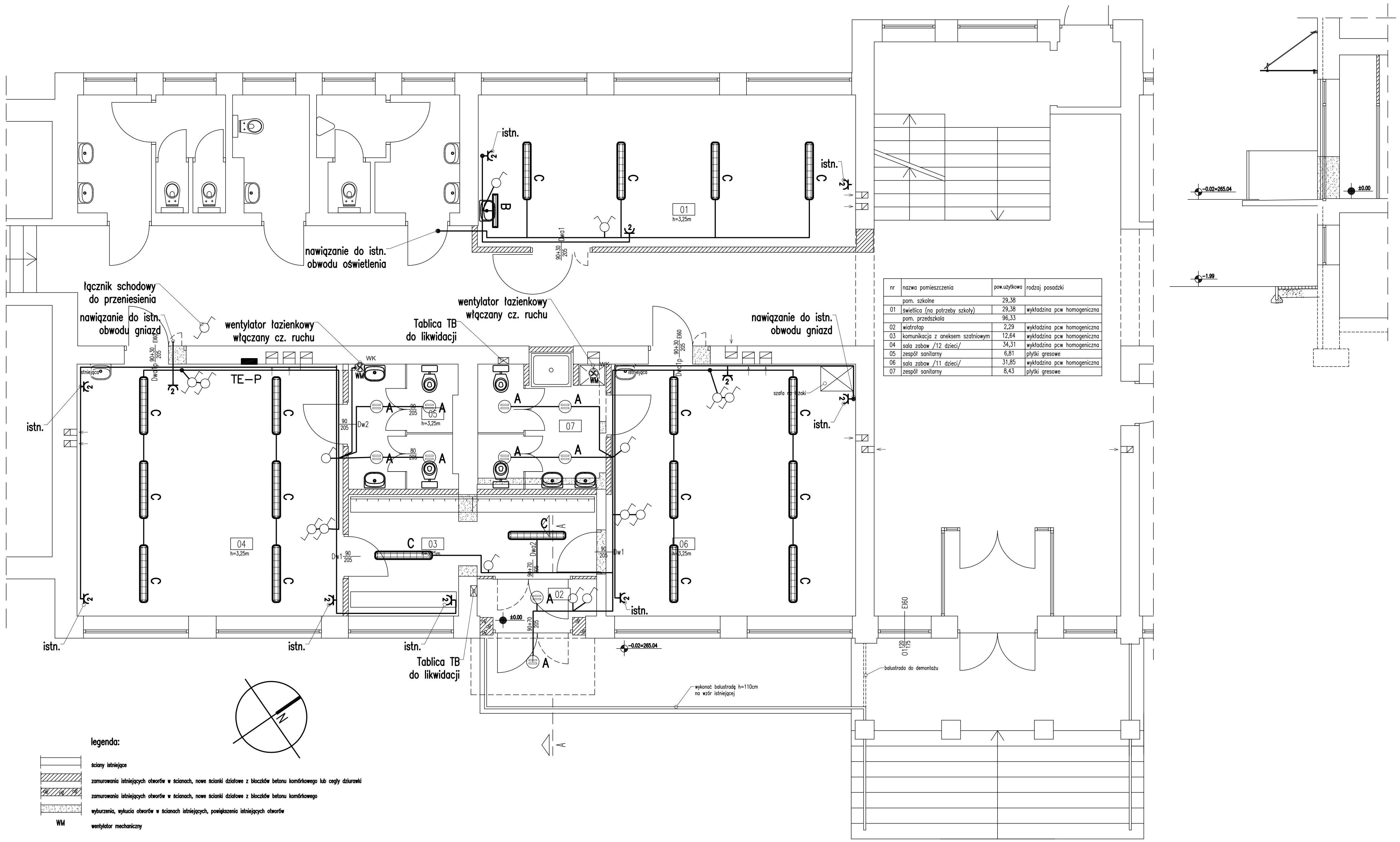

nr	nazwa pomieszczenia	pow.użytkowa	rodzaj posadzki
	pom. szkolne	29,38	
01	świetlica (na potrzeby szkoły)	29,38	wykładzina pcw homogeniczna
	pom. przedszkola	96,33	
02	wiatrołap	2,29	wykładzina pcw homogeniczna
03	komunikacja z aneksem szatniowym	12,64	wykładzina pcw homogeniczna
04	sala zabaw /12 dzieci/	34,31	wykładzina pcw homogeniczna
05	zespół sanitarny	6,81	płytki gresowe
06	sala zabaw /11 dzieci/	31,85	wykładzina pcw homogeniczna
07	zespół sanitarny	8,43	płytki gresowe

WK — Wentylator kanałowy (Załączanyna czujnik ruchu lub z ośw.)

A — Oprawa oświetleniowa nastropowa ze statecznikiem elektronicznym, st. ochrony IP65, klosz mleczny świetlówki 2xTC-DEL 18W, np. AMETYST 218.TC-L

B — Oprawa do luster 1x18W IP44, klosz mleczny Np. BK 1x18W

C — Oprawa oświetleniowa nastropowa ze statecznikiem elektronicznym, klosz z akrylu świetlówki TL-D 2x36W/830 np. FTCS22/236 O 2xTL-D36W/830

gniazdo 1–faz ogólne

wył. 1-bieg.

wył. schodowy

wył. świecznikowy

zawisza ARCHITEKCI

obiekt: budynek szkoły podstawowej
adres: Łękawka, dz. 479/4, 480/4, 481/2, 482/1 , gm. Tarnów
stadium: projekt budowlany

specjalność	projektował	nr uprawnień	podpis	rysunek:			
inst. i sieci elektr.	mgr inż. Krzysztof Drogoś	95/2002		Rzut parteru – instalacja elektryczna			
	sprawdził	nr uprawnień	podpis	branża:	data:	skala:	nr rysunku:
inst. i sieci elektr.	inż. Stanisław Wiatr	BUA–NB 8346/54/90		elektryczna	12.2015	1:100	E1