

X=5547500
Y=7510000

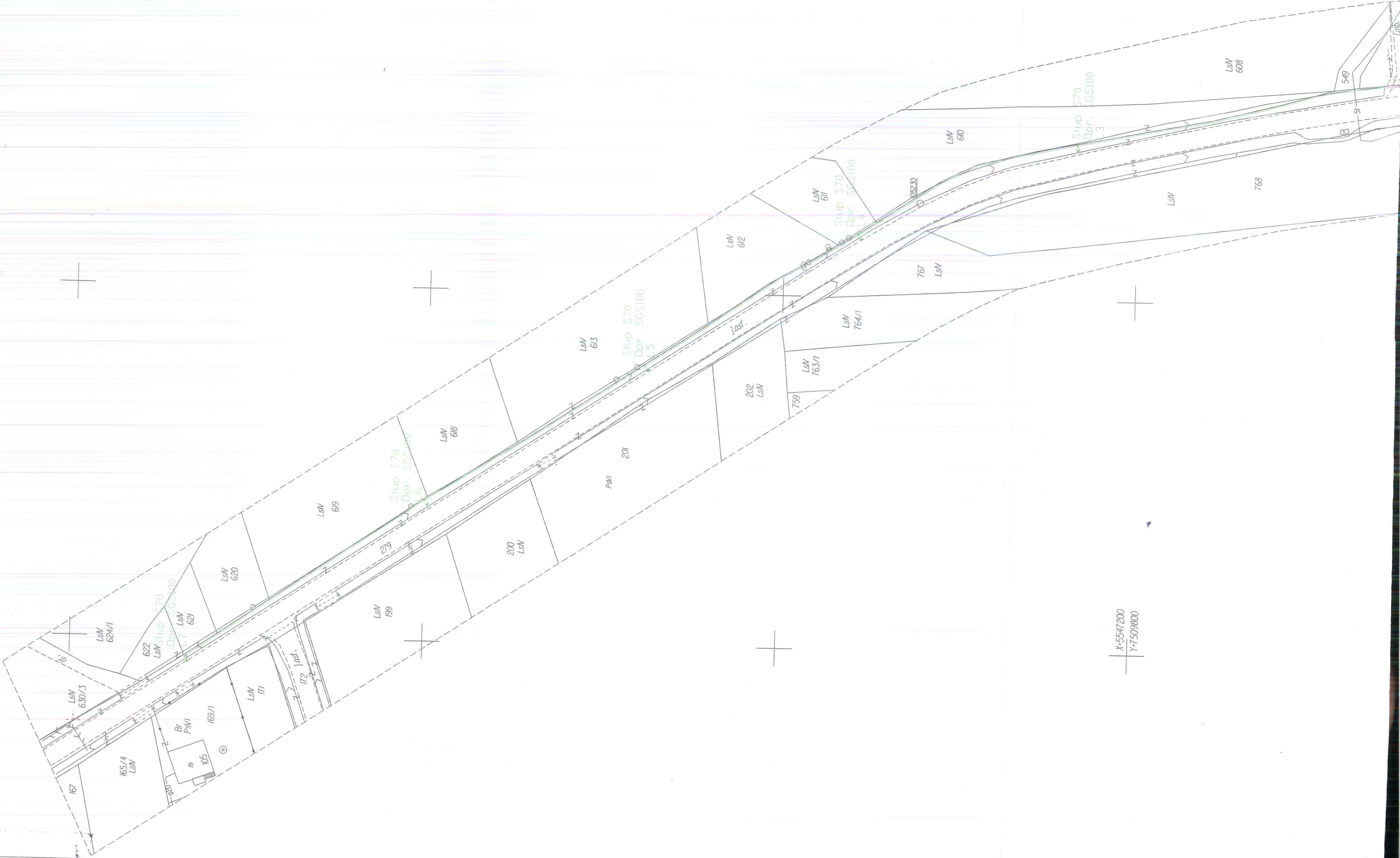

X=5547200
Y=7510000

X=5547200
Y=7509800



"Oświadczam jako projektant, że kopia mapy wykorzystana w niniejszym projekcie jest zgodna z oryginałem mapy do celów projektowych przyjętej do zasobu ODCiK w Tarnowie dnia: 05-09-2016, identyfikator: P.1216.2016.5504"

LEGENDA:

-  istn. linia napowietrzna
-  Proj. oprawa oświetleniowa
-  Projektowana rura ochronna
-  Projektowana linia kablowa
-  Oznaczenie z numerem lampy

X=5546900
Y=7509800

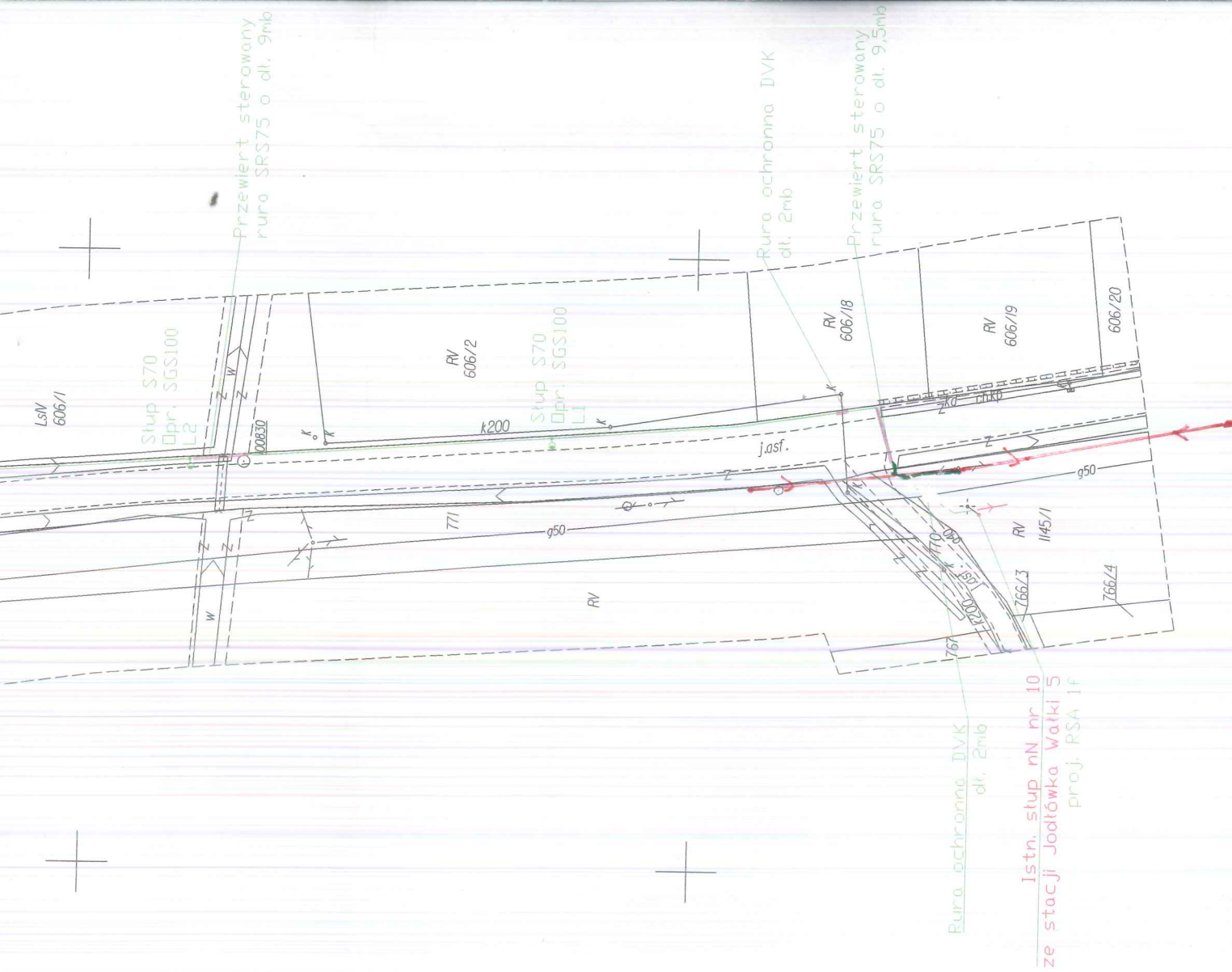

X=5546900
Y=7510000

Orientacja
skala 1:10000

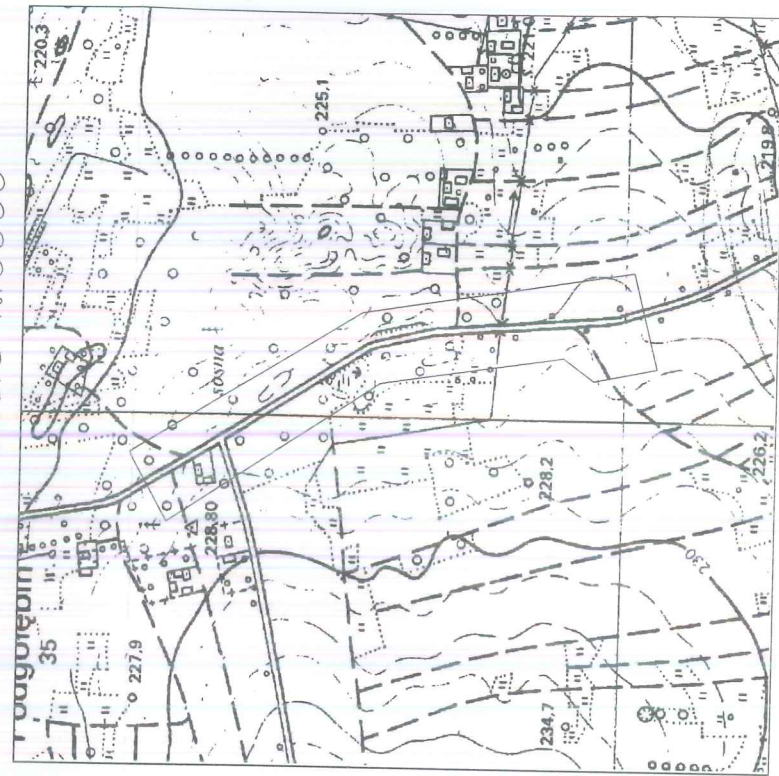

Nazwa obiektu	Budowa oświetlenia drogowego linią kablową w miejscowości Jodłówka Wałki	
Adres obiektu	powiat: tarnowski	Gmina: Tarnów
Inwestor	Gmina Tarnów, ul. Krakowska 19, 33-100	
Tytuł opracowania	PW	
	Budowa oświetlenia drogowego linią kablową w miejscowości Jodłówka Wałki, działka nr. 279, 1145/1	
Zespół projektowy	imię i nazwisko	nr uprawnień
Projektował	mgr inż. Krzysztof Gajowski	UAN-8346/4/86
Sprawdził	mgr inż. Tadeusz Padło	A-NB-7342/3/15/92
Data opracowania	09.2016	Nr rys. 1
		skala: bs

mgr inż. Krzysztof Gajowski
Uprawnienia do kierowania nadzorem nad projektem w specjalnych instalacjach technicznych i sieciach w zakresie instalacji elektrycznych i sieci.
Nr UAN-8346/4/86
Nr PG XII/17342-199-84

zakres opracowania

Układ oświetlenia 2000

Wykonanie niniejszej mapy nie było poprzedzone ustaleniami dotyczącymi ewentualnych służebności gruntowych obciążających grunty położone w granicach projektowanej inwestycji budowlanej.

Dokumentacja była przedmiotem narady koordynacyjnej przeprowadzonej w formie tradycyjnego spotkania za pomocą środków komunikacji elektronicznej w Wydziale Geodezji Starostwa Powiatowego w Tarnowie, 33-100 Tarnów, ul. Nowa 3, pok. 308

w dniu 2016 09. 2 2

TAURON Dystrybucja S.A.
Oddział w Tarnowie
Biuro Usługowno-Instalacyjne

Z up. STAROSTY

Arkusze mapy
układ 65: 164.433.012,
164.433.014.(132)
układ 2000: 7.126.22.121,
7.126.22.123, 7.126.22.171,
ID: 6640.3997.2016
opracowanie nr 6640.3997.2016_1216_K05
woj. małopolskie
pow. tarnowski
gm. Tarnów 121609_2
obr. Jodłówka Wałki 0003
miejscowość: Jodłówka Wałki
działka 1145/1622 i inne.

MAPA DO CELÓW
PROJEKTOWYCH
skala 1:1000

Powstała z mapy numerycznej, mapy zasadniczej w skali 1:2000 oraz pomiaru bezpośredniego.

Mapa aktualna na dzień 08.08.2016

Wykonał:

Usługi Geodezyjne
mgr inż. Bogdan Błaszczyk
33-100 Tarnów
ul. M. Dąbrowskiej 22A/31
NIP 873-134-68-46
Regon 851726755.

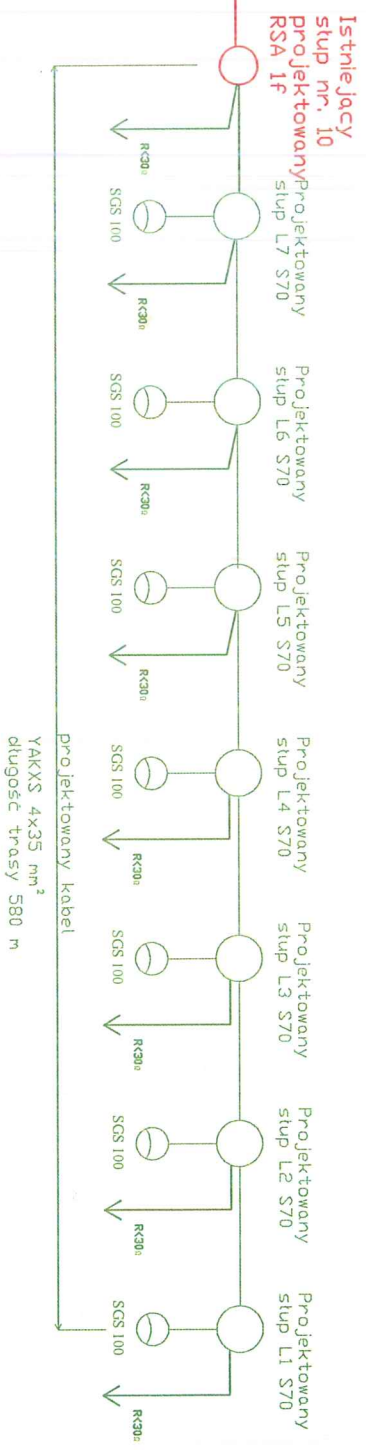
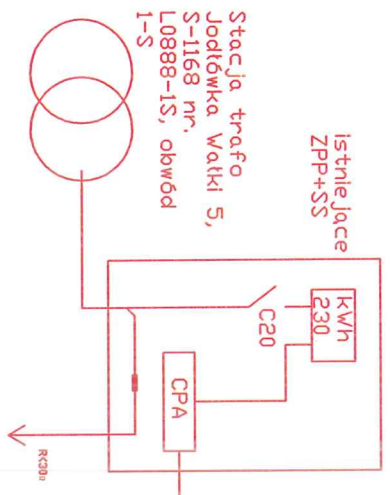

Nazwa obiektu	Budowa oświetlenia drogowego linii kablowej w miejscowości Jodłowska Wątki		
Adres obiektu	powiat tarnowski	Gmina: Tarnów	Stanowisko opracowania
Investor	Gmina Tarnów, ul. Kmiećowska 19 33-100		PW
Tytuł opracowania	Budowa oświetlenia drogowego linii kablowej w miejscowości Jodłowska Wątki, data nr: 279, 11457		Imię i nazwisko: Elektr.
Zespół projektowy	imię i nazwisko	nr uprawnień	podpis
Projektował	mgr inż. Krzysztof Gajewski	UAN-8346/4/86	
Sprawdził	mgr inż. Tadeusz Padło	A-Nb-7342/315/92	
Data opracowania	10.2016	Nr rys. 3	bs

FAURON Dystrybucja S.A.
 Oddział w Tarnowie
 Rada Uzgodnienia Projektu